KEYPLAN

LEGENDA

- Area di intervento
- Canali acque bianche
- Rete primaria acque meteoriche
- Rete primaria acque nere
- Rete gas metano
- Rete primaria idrica-antincendio
- Rete primaria elettrica
- Cabina elettrica MT/BT
- Cunicolo tecnologico

LEGENDA (scansioni + rilievi)

- RETE ACQUE BIANCHE
- IMPIANTO IRRIGAZIONE
- IMPIANTO IDRICO-ANTINCENDIO
- CANALETTE IN GHISA
- CANALETTE IN CLS
- MANICHETTA PER IDRANTE CON CASSETTA
- IDRANTE
- POZZETTI
- CADITOIE
- GRIGLIE IN GHISA
- POZZETTI IN GHISA
- POZZETTI IN CLS
- GRIGLIA IN FERRO
- FABBRICATI DA DEMOLIRE (da rilievo): fabbricato rent a car, casotto park 1, manufatto via R. Imbrogno

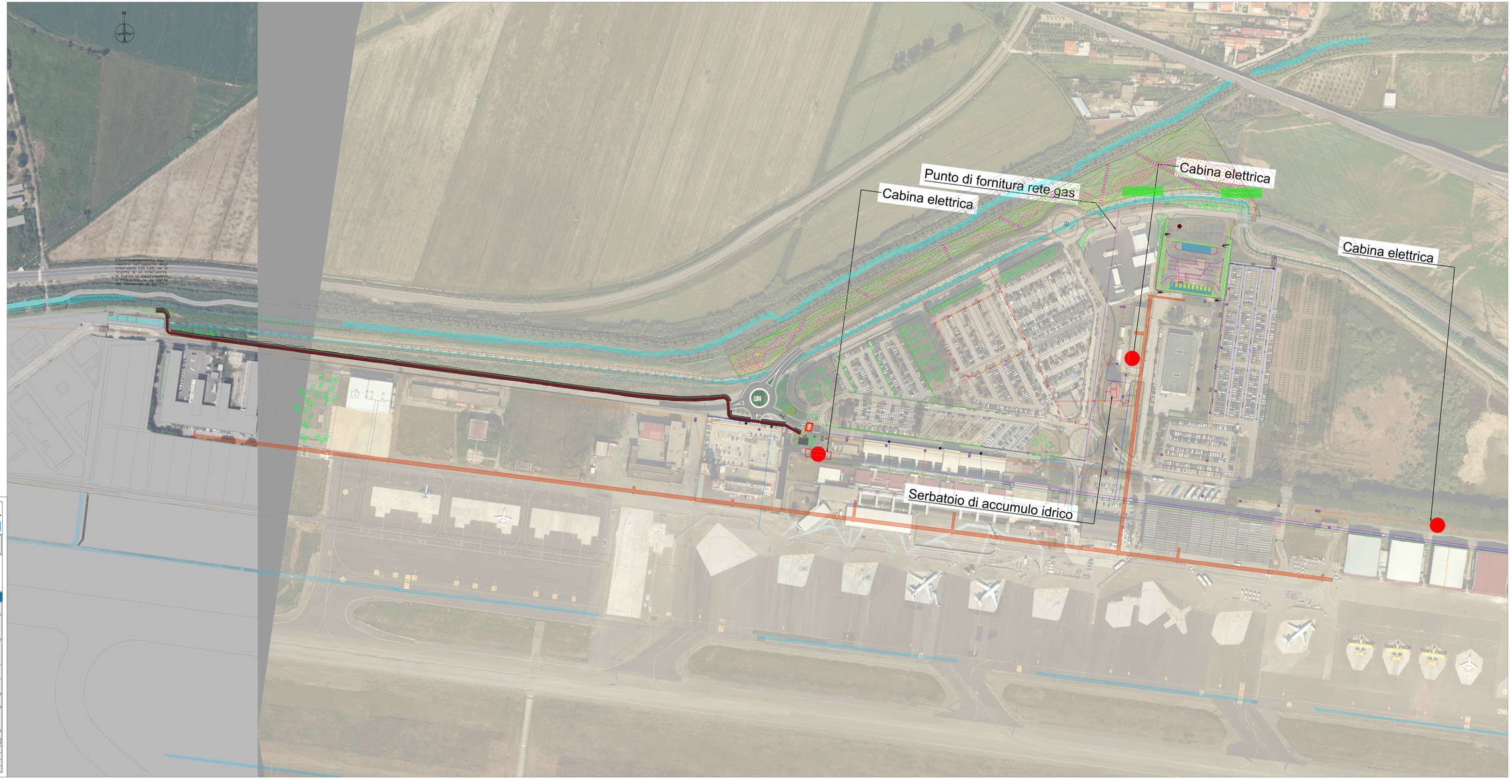

SACAL

Società Aeroportuale Calabrese
Crotone, Lamezia Terme, Reggio Calabria

Sede Legale: Aeroporto "Minniti" 88046 LAMEZIA TERME (CZ)
Sede Operativa: Aeroporto "Minniti" 88046 LAMEZIA TERME (CZ)
Sede Operativa: Aeroporto "Pitagora" 88900 CROTONE (KR)
Sede Operativa: Aeroporto "Tito Minniti" 89121 REGGIO CALABRIA (RC)
Cap Soc. € 2.000.000 i.v.
REA: 147444 - P.I. e C.F. 02311370798

RIQUALIFICA AMBIENTALE DELLA FASCIA NORD DELL'AEROPORTO CON REALIZZAZIONE DI PISTA CICLABILE PER LA VALORIZZAZIONE ECOSOSTENIBILE DELLA FASCIA COSTIERA (POLO DELLA VELA) E DEL LAGO LA VOTA

CIG: A01590680F5 CUP: H01D22000090002

Ambito di intervento: Trasporti e mobilità sostenibili - Fondi CIS scheda LD5

PROGETTO ECONOMICO

INTERFERENZE - Planimetria di censimento delle interferenze Lamezia Terme

PROGETTISTI:

Mandataria: HYpro

Mandanti: CORFONE + PARTNERS — SGMadeo

TEAM DI LAVORO

Responsabile progettazione opere strutturali D.M. 17/01/2018: **Ing. Michele CERAMIO**
Responsabile progettazione opere strutturali D.M. 14/01/2008: **Ing. Maurizio CORSARO**
Responsabile progettazione opere impiantistiche BIM: **Ing. Raffaele CARDELLA**
Responsabile progettazione interventi naturalistico e paesaggistico PT: **Arch. Giacomo CORFONE**
Responsabile progettazione ambiente D.Lgs.152/2006: **Arch. Cecilia CORFONE**
Architettura: **Architetto Antonio Simone MADEO**
Geologia: **Dott. Giuseppe CORDIANO**
Direttore operativo Geologia: **Dott. Giovanni DI NUZZI**
Coordinatore per la sicurezza in fase di Progettazione: **Ing. Roberto MUCCO**

Progettista e responsabile integrazione e prestazioni specialistiche: **Ing. Daniele MUCCO**

ORDINE DEGLI INGEGNERI PROV. REGGIO CALABRIA — DANIELE MUCCO — N. 1000

COMMITTENTE:
S.A.C.AL. S.p.A
Società Aeroportuale Calabrese
Via Generale Generale Generale 1/A-1/C
10 + 10 DMA-PUCT

PI Progettazione: Ing. Stefania RAMONDO

PI Realizzazione: Ing. Filippo MALAVENDA

RESPONSABILE UNICO DEL PROCEDIMENTO
Ing. Stefano MASTROIANNI

Approvazione ENAC

Approvazione ENTI

CODICE ELABORATO: PE IN_00 TAV 02 B

SCALA:

REV.	DATA	DESCRIZIONE	REDATTO	VERIFICATO	APPROVATO
00	Luglio 2025	PRIMA EMISSIONE	D.Nucci	D.Nucci	D.Nucci
01	Luglio 2025	SECONDA EMISSIONE	D.Nucci	D.Nucci	D.Nucci